

4. ročník / 1. čtvrtletí - Test 1

Jméno a příjmení:

Basový klíč se jmenuje také:

- F klíč
- C klíč
- G klíč

Která oktáva se nachází nejhluběji?

- subkontra
- malá
- kontra
- velká

Noty v které z těchto oktáv zní nejvýš?

- velká
- kontra
- jednočárkovaná
- malá

Kde leží nota c1 v basovém klíči?

- na 4. lince
- na 2. lince
- v druhé mezeře
- na první pomocné lince nad osnovou
- na první pomocné lince pod osnovou

Jak se jmenuje tato nota?

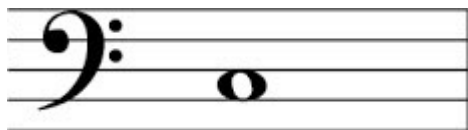

- D velké
- c malé
- c 1
- C velké
- d malé

Jak se jmenuje tato nota?

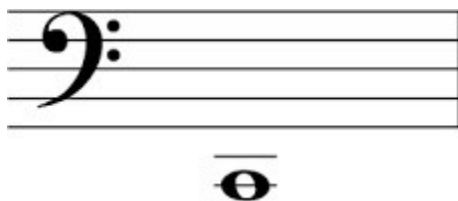

- c 1
- h malé
- H velké
- c malé
- C velké

Napiš v jakých oktávách se nachází následující noty: (např. velká, malá, jednočárkovaná atd.)

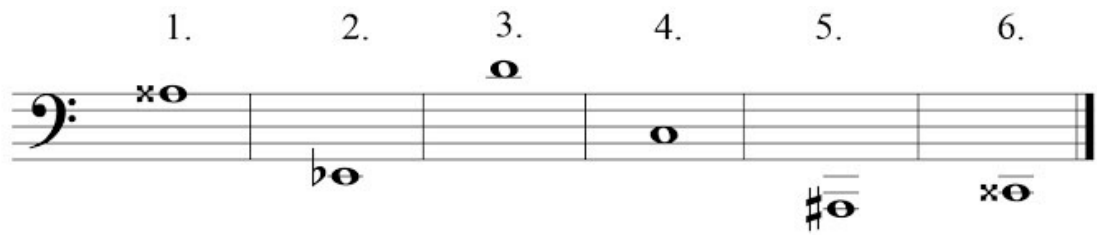

.....

Jak se jmenuje tato nota? Napiš. (Stačí napsat jedno písmeno správné velikosti)

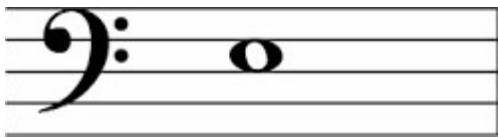

.....

Jak se jmenuje tato nota? Napiš. (Stačí napsat jedno písmeno)

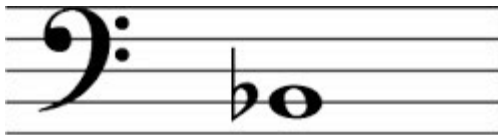

.....

Který tón se nachází hned pod c1?

- c malé
- H velké
- d 1
- C velké
- h malé
- d malé

Která nota se nachází hned pod C velkým?

- h jednočárkované
- H velké
- H kontra
- H subkontra
- h malé

Označ notu Fis velké:



Označ notu des malé:

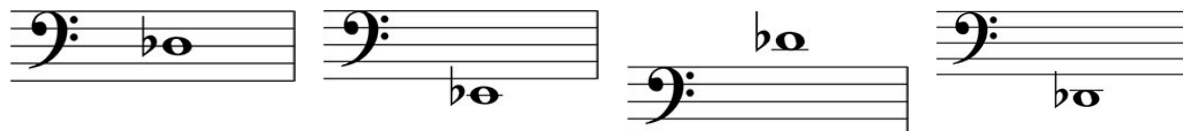

Označ notu As1= As kontra:



Které nástroje hrají v basovém klíči? Označ tři.

- klarinet
- trombon
- trubka
- fagot
- violoncello
- hoboj